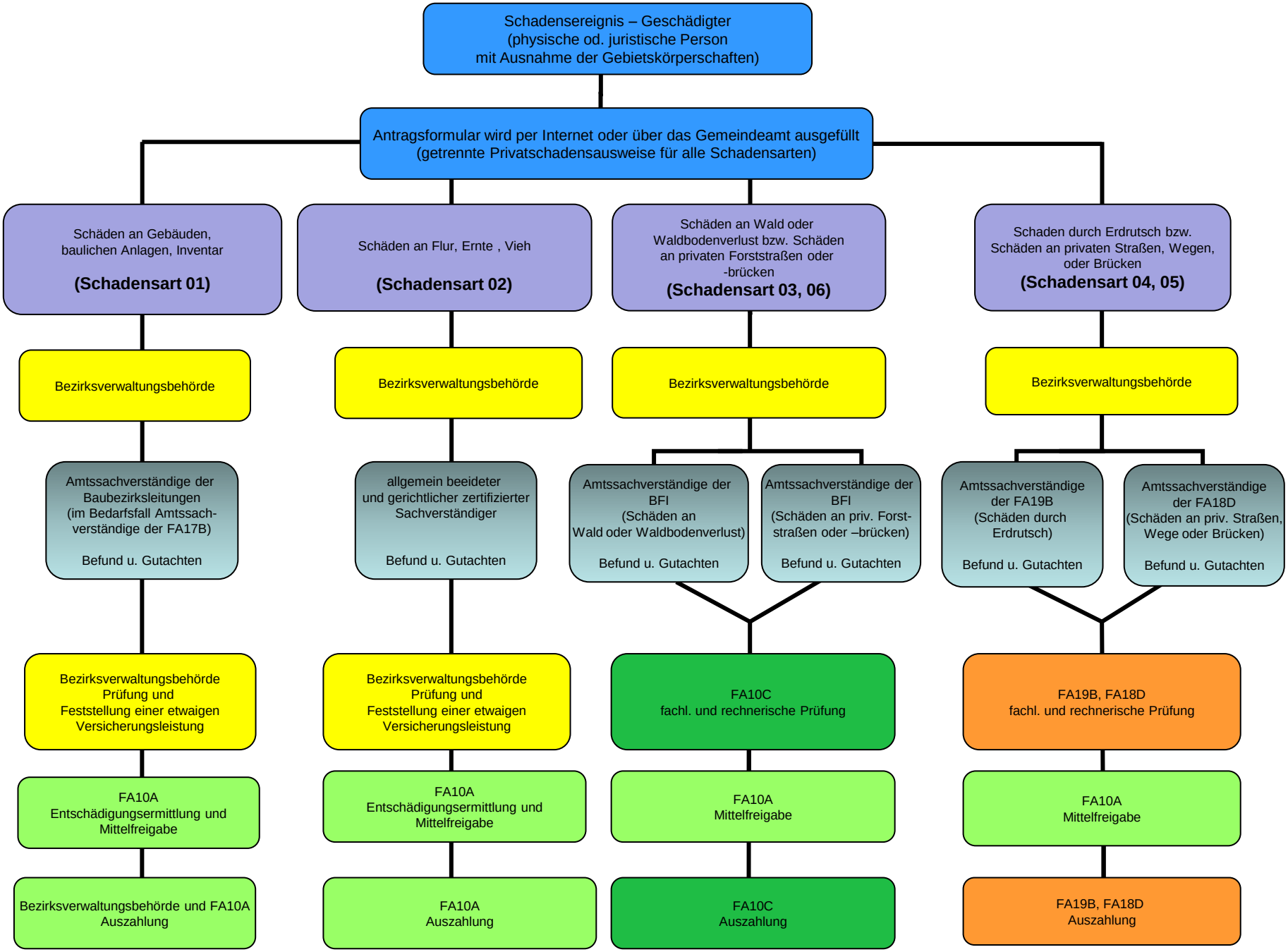
Schadensereignis – Geschädigter
(physische od. juristische Person
mit Ausnahme der Gebietskörperschaften)
Antragsformular wird per Internet oder über das Gemeindeamt ausgefüllt
(getrennte Privatschadensausweise für alle Schadensarten)
Schäden an Gebäuden, baulichen Anlagen, Inventar
(Schadensart 01)
Schäden an Flur, Ernte , Vieh
(Schadensart 02)
Schäden an Wald oder Waldbodenverlust bzw. Schäden an privaten Forststraßen oder -brücken
(Schadensart 03, 06)
Schaden durch Erdrutsch bzw. Schäden an privaten Straßen, Wegen, oder Brücken
(Schadensart 04, 05)
Bezirksverwaltungsbehörde
Bezirksverwaltungsbehörde
Bezirksverwaltungsbehörde
Bezirksverwaltungsbehörde
Amtssachverständige der Baubezirksleitungen (im Bedarfsfall Amtssach-verständige der FA17B)
Befund u. Gutachten
allgemein beeideter und gerichtlicher zertifizierter Sachverständiger
Befund u. Gutachten
Amtssachverständige der BFI (Schäden an Wald oder Waldbodenverlust)
Befund u. Gutachten
Amtssachverständige der BFI (Schäden an priv. Forst-straßen oder –brücken)
Befund u. Gutachten
Amtssachverständige der FA19B (Schäden durch Erdrutsch)
Befund u. Gutachten
Amtssachverständige der FA18D (Schäden an priv. Straßen, Wege oder Brücken)
Befund u. Gutachten
Bezirksverwaltungsbehörde Prüfung und Feststellung einer etwaigen Versicherungsleistung
Bezirksverwaltungsbehörde Prüfung und Feststellung einer etwaigen Versicherungsleistung
FA10C fachl. und rechnerische Prüfung
FA19B, FA18D fachl. und rechnerische Prüfung
FA10A Entschädigungsermittlung und Mittelfreigabe
FA10A Entschädigungsermittlung und Mittelfreigabe
FA10A Mittelfreigabe
FA10A Mittelfreigabe
Bezirksverwaltungsbehörde und FA10A Auszahlung
FA10A Auszahlung
FA10C Auszahlung
FA19B, FA18D Auszahlung