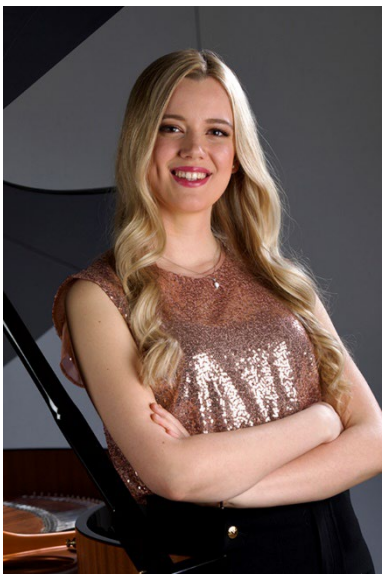

Jovana KOSANOVIC BA BA

Unterrichtsfach: Klavier

Unterrichtsorte: Haupthaus, Eisteich

Kontakt: jovana.kosanovic@stmk.gv.at
kosanovicjovana@gmail.com
Telefon: +4367763704908

Biografie:
Jovana Kosanović wurde am 14.11.1997 in Sombor, Serbien geboren.

Ihre Klavierausbildung hat sie im Jahr 2004 bei Prof. Arleta Štrangaric-Šteta begonnen. Im Anschluss daran besuchte sie das Musikgymnasium „Vatroslav Lisinski“ in Belgrad in der Klasse von Prof. Olga Bauer, das sie 2016 mit Auszeichnung abschloss. 2013 hatte sie ihr Orchesterdébut im Kolarac Saal, Belgrad.

Im Jänner 2021 schloss sie das Bachelor-Studium im Konzertfach- Klavier an der Kunstuniversität Graz mit Auszeichnung ab und im Oktober 2021 schloss sie das Bachelor-Studium Instrumental(Gesangs)pädagogik - Klassik ebenso mit Auszeichnung ab. Im Jahr 2022 nahm sie bei dem wissenschaftlichen “Blended Intensiv Projekt” an dem Royal Conservatoire Den Haag teil.

Derzeit studiert sie Masterstudien Instrumental(Gesangs)pädagogik - Klassik und Klavier an der Kunstuniversität Graz in der Klasse von Prof. Dr. Milana Chernyavska.

Im Schuljahr 2021/2022 war sie als Klavierlehrerin an der Musikschule Talentum in Graz tätig.

Im Schuljahr 2022/2023 unterrichtete sie Klavier an der städtischen Clara-Schumann-Musikschule in Düsseldorf und war als Mentorin im Fach Unterrichtspraktikum an der Robert Schumann Hochschule in Düsseldorf tätig. Ihre Unterrichtstätigkeit an der Clara-Schumann-Musikschule umfasste auch Begabtenförderung im Rahmen des Förderprogramms „Claras Talente“.