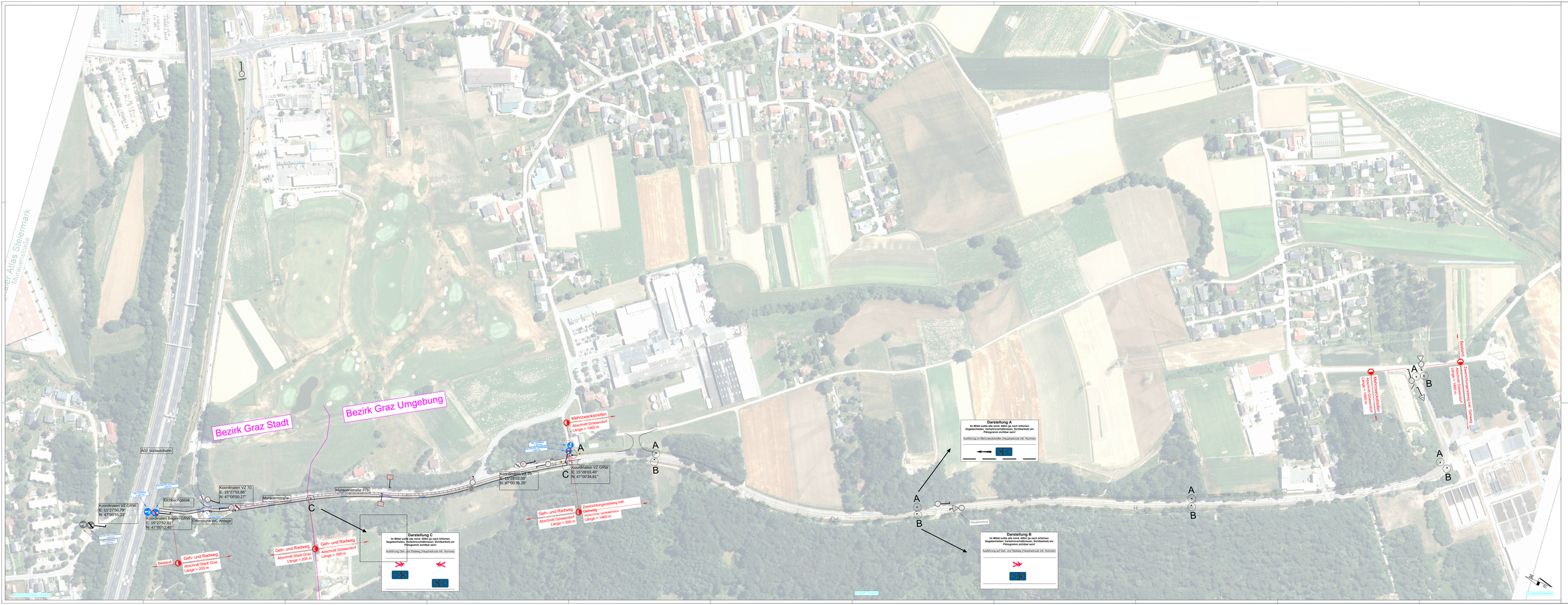

GRAZ VERKEHRSPLANUNG

Marktgemeinde Gössendorf

Muraunstraße

ABSCHNITT

Geh- u. Radweg Muraunstraße

in der Stadt Graz

Ausbau Geh- und Radweg entlang der Muraunstraße und Errichtung Mehrzweckstreifen

in der Marktgemeinde Gössendorf

IDX	DAT	GEZ	ÄNDERUNG
1			
2			
3			
4			
5			
6			
7			
8			

ZEICHNUNGSNAME: INNOSEED Ziviltechniker GmbH, 8010 St. Peter am Kogel, Grazbachgasse 87, Steiermark

PLANUNG: Planungsbüro Pfeifer, Ziviltechniker für Verkehrsplanung

AUFTRAGGEBER: GRAZ VERKEHRSPLANUNG; Stadt Graz Amt für Stadtverkehr; Marktgemeinde Gössendorf Kerschbacher Straße 34, 8101 Gössendorf

BAUVORHABEN: Ausbau Geh- und Radweg entlang der Muraunstraße sowie Errichtung Mehrzweckstreifen

PLANINHALT: Verkehrszeichen- und Bodenmarkierungsplan zur Verordnung

MASSSTAB: 1 : 1000

DATUM: 26.01.2026 | GEZ.: Ing. Pfeifer | GEPRÜFT: Ing. Kirchbauer | IDX: P-DU-VZ-DV-2026-02-C | BLATT-NR.: 20 | BLATT-TITEL: V O R A B Z U G Stand: 29.01.2026

ALLE RECHTE VORBEHALTEN! DIESE ZEICHNUNG ODER DIESES DOKUMENT DARF OHNE DIE AUSDRÜCKLICHE ZUSTIMMUNG DES ERSTELLERS WEDER VERVIELFÄLTIGT NOCH DIESEM DRITTEN ZUGÄNGLICH GEMACHT WERDEN. DIESES DOKUMENT DARF NICHT ZU EINEM ANDEREN ZWECK ALS DEM, DER DIESEM DOKUMENT ZUGRUNDE LIEGT, VERWENDET WERDEN.